

# Estate e inverno nel cuore delle alpi lombarde

A **EDOLO** LA CITTADINA AI PIEDI DELL'**ADAMELLO**,  
LA BASE IDEALE PER LE VOSTRE VACANZE IN MONTAGNA.

🏠 **Perché** ci si arriva anche in treno e sei a 15 minuti da **Ponte di Legno - Tonale** e a 10 dall'**Aprica**.

🏠 **Perché** a 25 km trovi il trenino del **Bernina** e..... sei a **St. Moritz**

🏠 **Perché** gli **800 mslm.** di Edolo, sono ideali a livello di recupero salutistico

🏠 **Perché** qui trovi quel gusto ancora autentico, per le **tradizioni**

🏠 **Perché** la natura qui da noi, la si rispetta.

🏠 **Perché** la vacanza ti deve **rilassare** per **ritemprarti**.

🏠 **Perché** sei nel **Parco nazionale dell'Adamello** e a 5 minuti dalla riserva ecofaunistica delle **valli Orientate di Brandet e Campovecchio** ..... la più bella della Lombardia.

**RESIDENZA FOLONARI**  
con ascensore

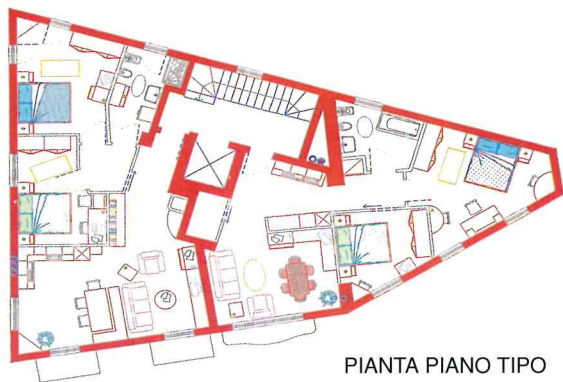

PIANTA PIANO TIPO

CASA — DOVE — PERCHÉ'



■ Acquistare la vostra casa per le vacanze a Edolo, è un **ottimo investimento**, spendete meno per avere di più, ma molto di più, credeteci, **costruiamo case da 40 anni**.

■ ...e la tua casa la **personalizzi** come vuoi.

■ Contattarci non sarà un grosso impegno e venirci a trovare non sarà tempo sprecato. **(anche di domenica)**

**CONTATTI: Costruttore**

[www.lippicostruzioni.com](http://www.lippicostruzioni.com)

Tel. 0364.740024

Fax 0364.740791

Cell. 328.5499996

• **LE PROMOZIONI,**  
• **GLI INCENTIVI,**  
• **GLI SCONTI:**

**3**  
**BUONI MOTIVI**  
**PER PENSARCI**

**SPECIALI PROMOZIONI PRIMAVERA 2017**